

Nova Índia

TRABALHANDO COM  
**PAZ**  
NO TRÂNSITO

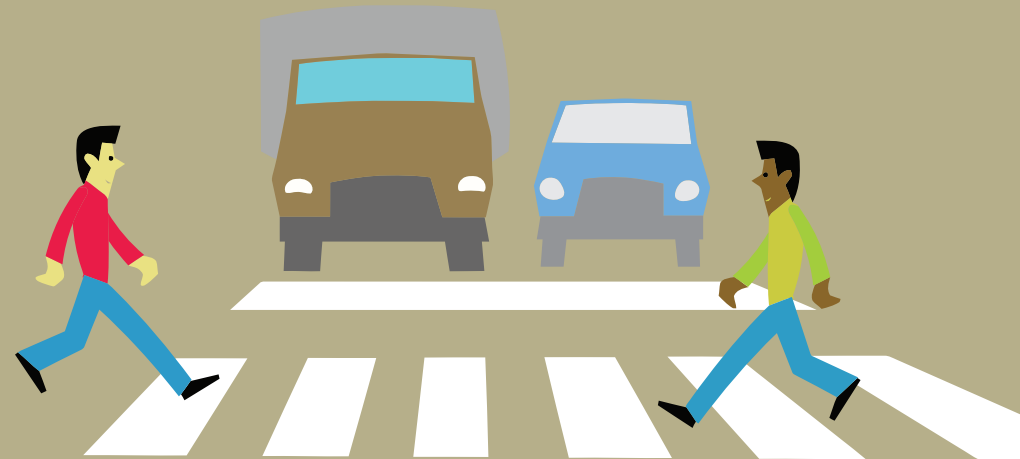

**RESPEITE A VIDA**



WTGoodman+

**WTORRE**  
ENGENHARIA



# lembrete importante



Antes de tudo, não leia esta cartilha andando pela rua.

Não dirija digitando ou caminhe ou lendo no celular! Evite acidentes.

## telefones úteis

Ambulância	192
Corpo de Bombeiros	193
Defesa Civil	199
Polícia Civil	197
Polícia Federal	194
Polícia Militar	190
Ouvidoria	1746
CEG	0800-979-2345
Detran	0800-24-7766
Disque-denúncia	2253-1177
Cedae	0800-24-9040
Água e Esgoto	3814-7070



ESTA CARTILHA FAZ PARTE DO CONJUNTO DE MATERIAIS EDUCACIONAIS DESENVOLVIDOS A PEDIDO DA WT GOODMAN E WTORRE ENGENHARIA PARA ATENDER ÀS DEMANDAS DA CET-RIO NO EMPREENDIMENTO NOVA ÍNDIA DA CIDADE DO RIO DE JANEIRO-RJ.

## se você veio dirigindo...

Na saída do estacionamento, dê prioridade a ciclistas e pedestres.



No estacionamento, reduza a velocidade. Pedestres e ciclistas também podem circular por esta área.

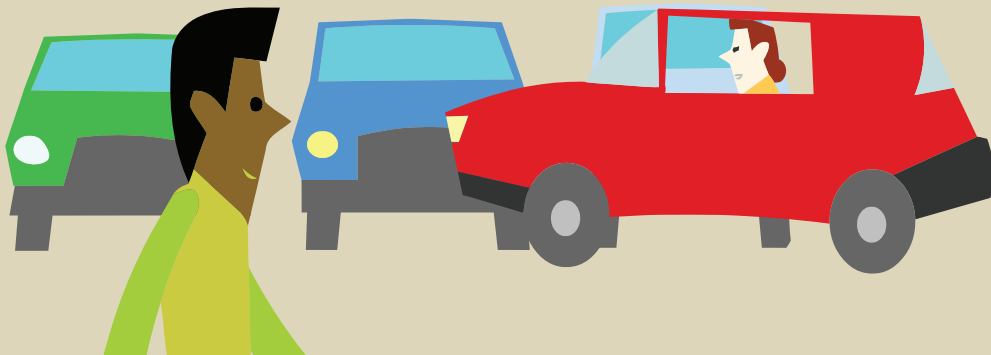

## se você veio a pé...

Não ande na pista, este é um local perigoso onde circulam caminhões, ônibus e carros.



Use sempre a faixa de pedestres. Ali é o lugar mais seguro para atravessar.

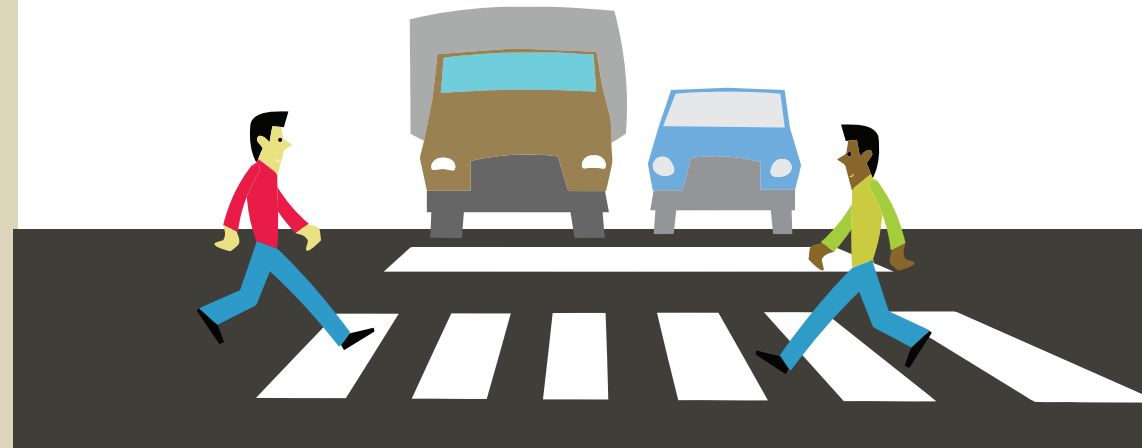

# se você veio de bicicleta...

Tenha cuidado com os pedestres. Passe com cuidado por eles e desça da bicicleta quando estiver andando na calçada e na passarela.

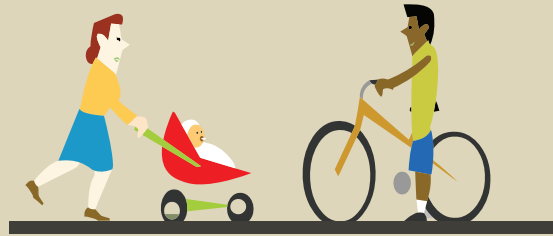

Nos cruzamentos, seja paciente e atravesse com segurança.

Não se arrisque.

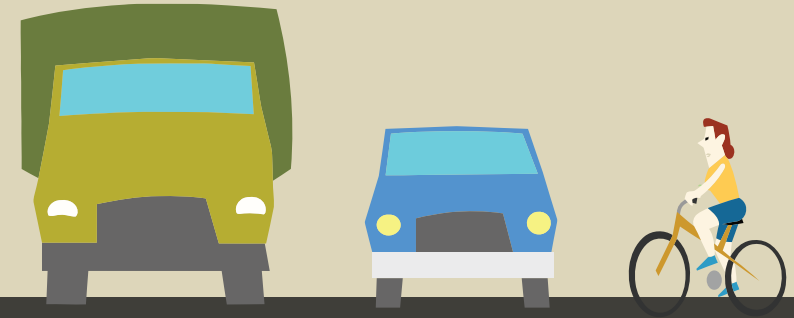

Lembre-se que na passarela, assim como na calçada, a prioridade é do pedestre.

Perto dos pontos de ônibus, atenção aos passageiros descendo do veículo.

